02_VÝKRES VPS A VPO

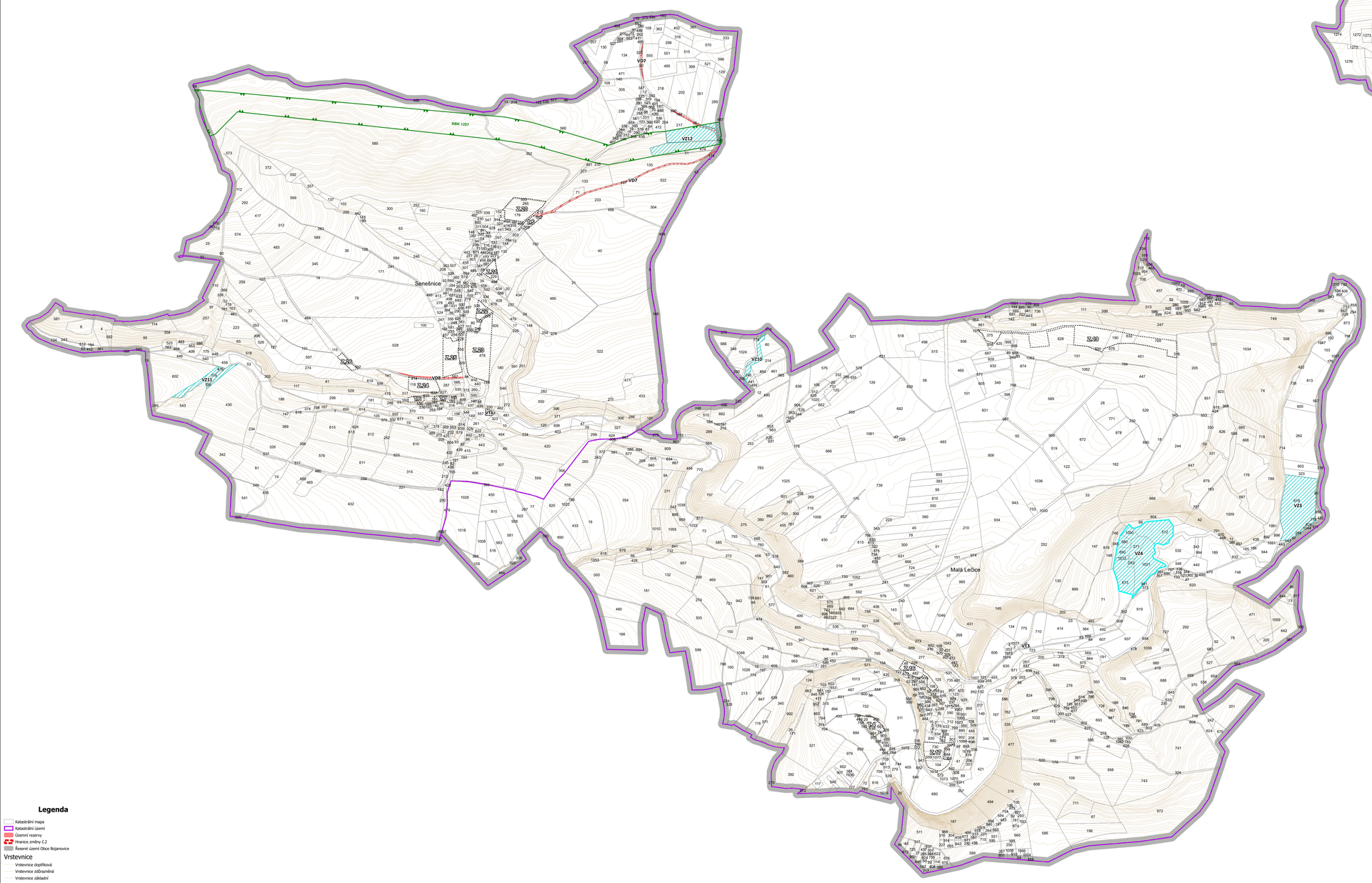

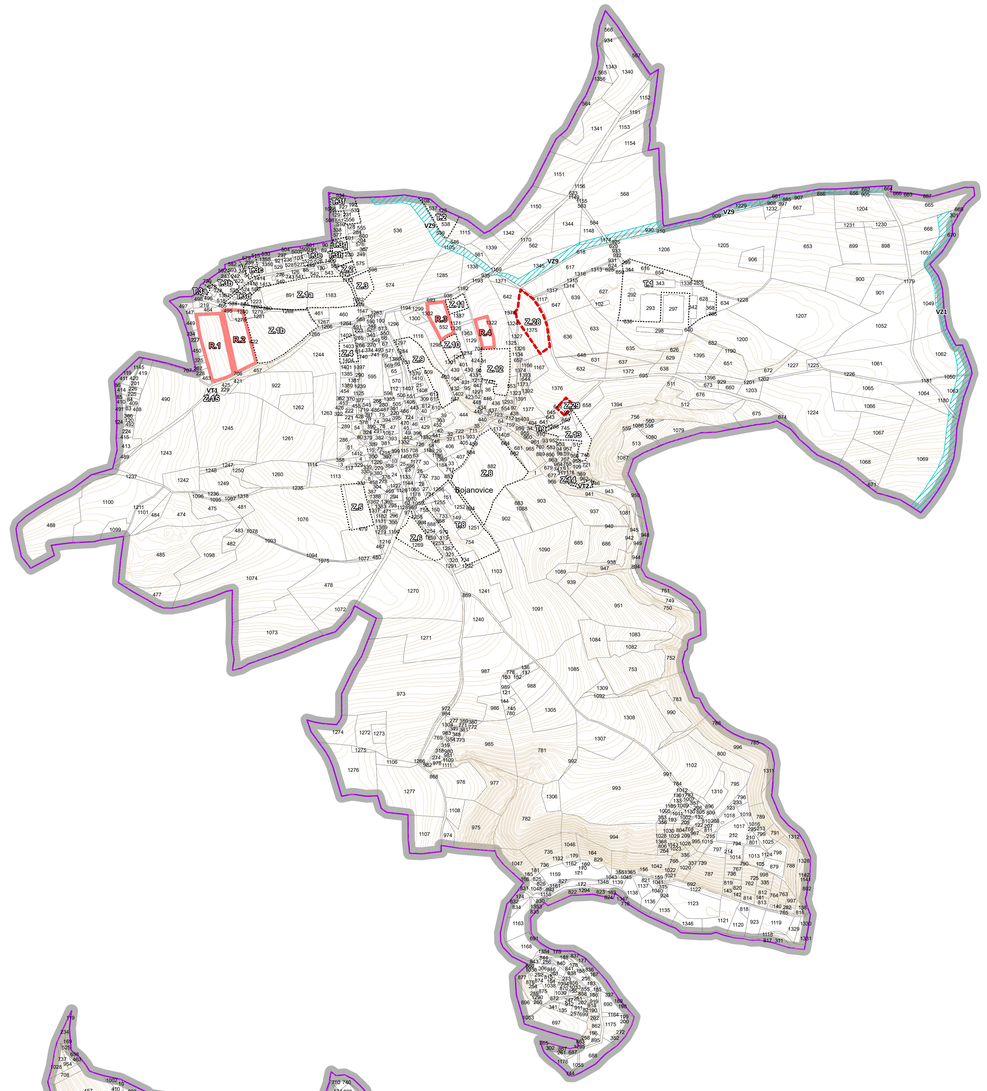

Legenda

- Katastrální mapa
- Katastrální území
- Územní rezervy
- Hranice změny č.2
- Řešené území Obce Bojanovice

Vrstevnice

- Vrstevnice doplňková
- Vrstevnice zdůrazněná
- Vrstevnice základní

Plochy změn

- Transformační plocha
- Zastavitelná plocha

Plochy VPS a VPO

- VPS dopravní infrastruktury
- VPS zelené infrastruktury
- VPS technické infrastruktury
- Regionální biokoridor ÚSES RBK 1207

Celé správní území je zájmovým územím Ministerstva obrany z hlediska povolání vyjmenovaných druhů staveb

VYPRACOVAL	KRESLIL	ZODPOVĚDNÝ PROJEKTANT
ATELIÉR BOČEK, s.r.o. Karolíž Na Rozmezí 209, Plzeň tel: 777 827 409, email: radek.bocek@email.cz	Karolína Helanová Ing. arch. Radek Boček	Ing. arch. Radek Boček
DOPRAVNÍ ŘEŠENÍ	ELEKTRO, PLYN, ZÁSOBOVÁNÍ TEPLEM	VODOHOSPODÁŘSKÉ ŘEŠENÍ
Nebylo měněno	Nebylo měněno	Nebylo měněno
ÚSES	KONCEPCE KRAJINY A OCHRANA PŘÍRODY	VYHODNOCENÍ ZPF A PUPFL
Ing. arch. Martin Jirovský Ph. D MBA	Ing. Hana Pešková	Karolína Helanová

POŘIZOVATEL: Obec Bojanovice, Bojanovice 12, 252 06 Davle

ČÍSLO ZAKÁZKY: 30/2024

STUPEŇ: Návrh

ZMĚNA Č. 2 ÚZEMNÍHO PLÁNU BOJANOVICE
03_VÝKRES VEŘEJNĚ PROSPĚŠNÝCH STAVEB A OPATŘENÍ

MĚŘÍTKO	DATUM
1:5000	14.8. 2025
ČÍSLO PŘÍKRESU	ČÍSLO HARÉ