ÚZEMNÍ PLÁN
BOJANOVIC
k. ú. Malá Lečice, Senešnice

ZÁZNAM O ÚČINNOSTI	
Správní orgán, který územní plán vydal: Zastupitelstvo obce BOJANOVICE usnesením č. 14 ze dne 27. března 2013 jako opatření obecné povahy č. 1/2013/OOP	razítko
Datum nabytí účinnosti: 12. dubna 2013	
Jméno a příjmení, funkce, podpis oprávněné osoby pořizovatele, otisk úředního razítka: Helena Dufková, starostka obce, Obecní úřad Bojanovice	podpis

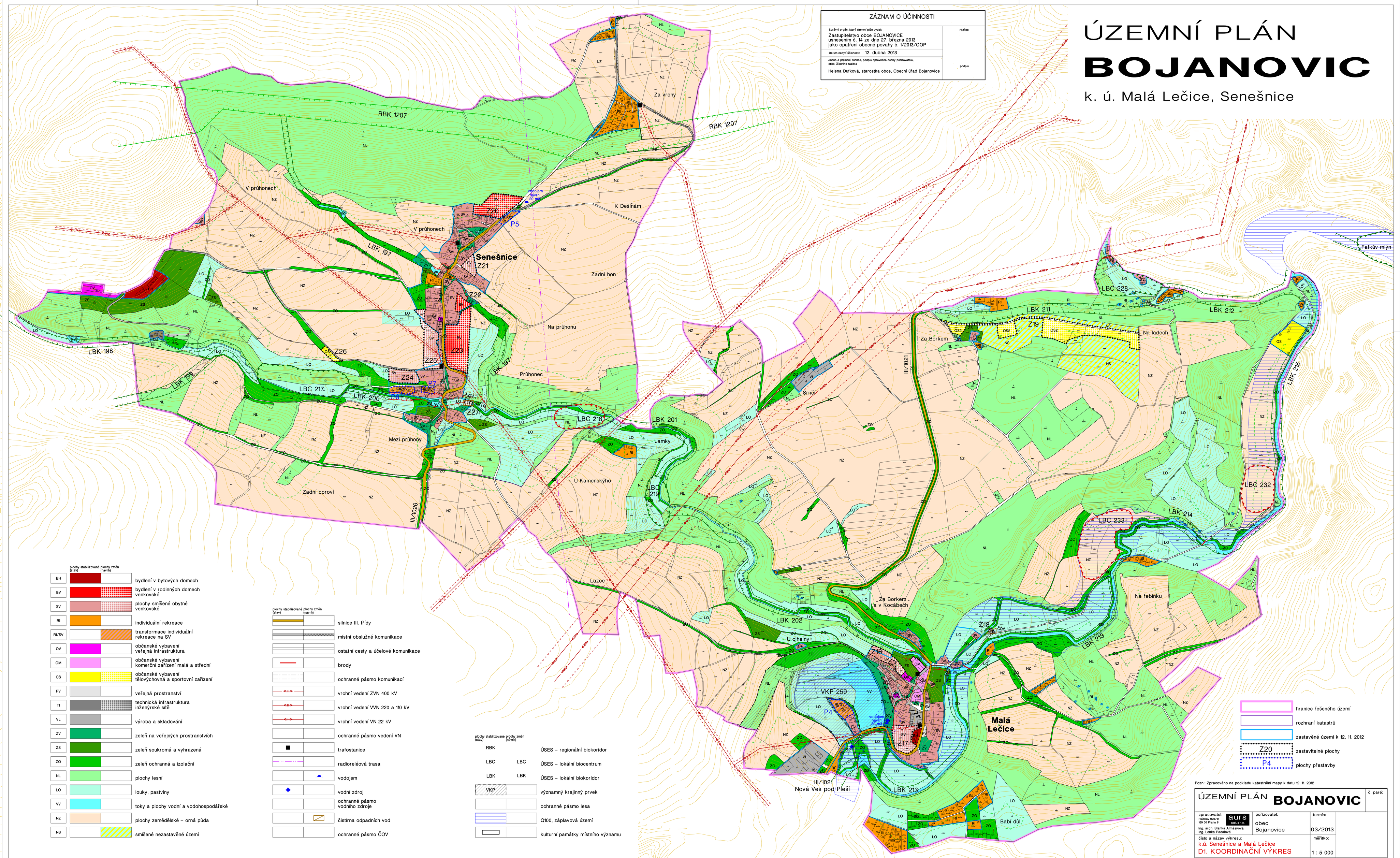

	plochy stabilizované (stav)	plochy změn (návrh)	
BH			bydlení v bytových domech
BV			bydlení v rodinných domech venkovské
SV			plochy smíšené obytné venkovské
RI			individuální rekreace
RI/SV			transformace individuální rekreace na SV
OV			občanské vybavení veřejná infrastruktura
OM			občanské vybavení komerční zařízení malá a střední
OS			občanské vybavení tělovýchovná a sportovní zařízení
PV			veřejná prostranství
TI			technická infrastruktura inženýrské sítě
VL			výroba a skladování
ZV			zeleň na veřejných prostranstvích
ZS			zeleň soukromá a vyhrazená
ZO			zeleň ochranná a izolační
NL			plochy lesní
LO			louky, pastviny
VV			toky a plochy vodní a vodohospodářské
NZ			plochy zemědělské – orná půda
NS			smíšené nezastavěné území

	plochy stabilizované (stav)	plochy změn (návrh)	
			silnice III. třídy
			místní obslužné komunikace
			ostatní cesty a účelové komunikace
			brody
			ochranné pásmo komunikací
			vrchní vedení ZVN 400 kV
			vrchní vedení VVN 220 a 110 kV
			vrchní vedení VN 22 kV
			ochranné pásmo vedení VN
			trafostanice
			radioreléová trasa
			vodojem
			vodní zdroj
			ochranné pásmo vodního zdroje
			čistírna odpadních vod
			ochranné pásmo ČOV

	plochy stabilizované (stav)	plochy změn (návrh)	
RBK			ÚSES – regionální biokoridor
LBC		LBC	ÚSES – lokální biocentrum
LBK		LBK	ÚSES – lokální biokoridor
VKP			významný krajinný prvek
			ochranné pásmo lesa
			Q100, záplavová území
			kulturní památky místního významu

	hranice řešeného území
	rozhraní katastrů
	zastavěné území k 12. 11. 2012
Z20	zastavitelné plochy
P4	plochy přestavby

Pozn.: Zpracováno na podkladu katastrální mapy k datu 12. 11. 2012

ÚZEMNÍ PLÁN **BOJANOVIC**			č. paré:
zpracovatel: Hlávkův 929/2 169 00 Praha 6 aurs spol. s r. o. Ing. arch. Blanka Almásyová Ing. Lenka Paczalová	pořizovatel: obec Bojanovice	termín: 03/2013	
číslo a název výkresu: k.ú. Senešnice a Malá Lečice D1. KOORDINAČNÍ VÝKRES		měřítko: 1 : 5 000	