# 04_KOORDINAČNÍ VÝKRES

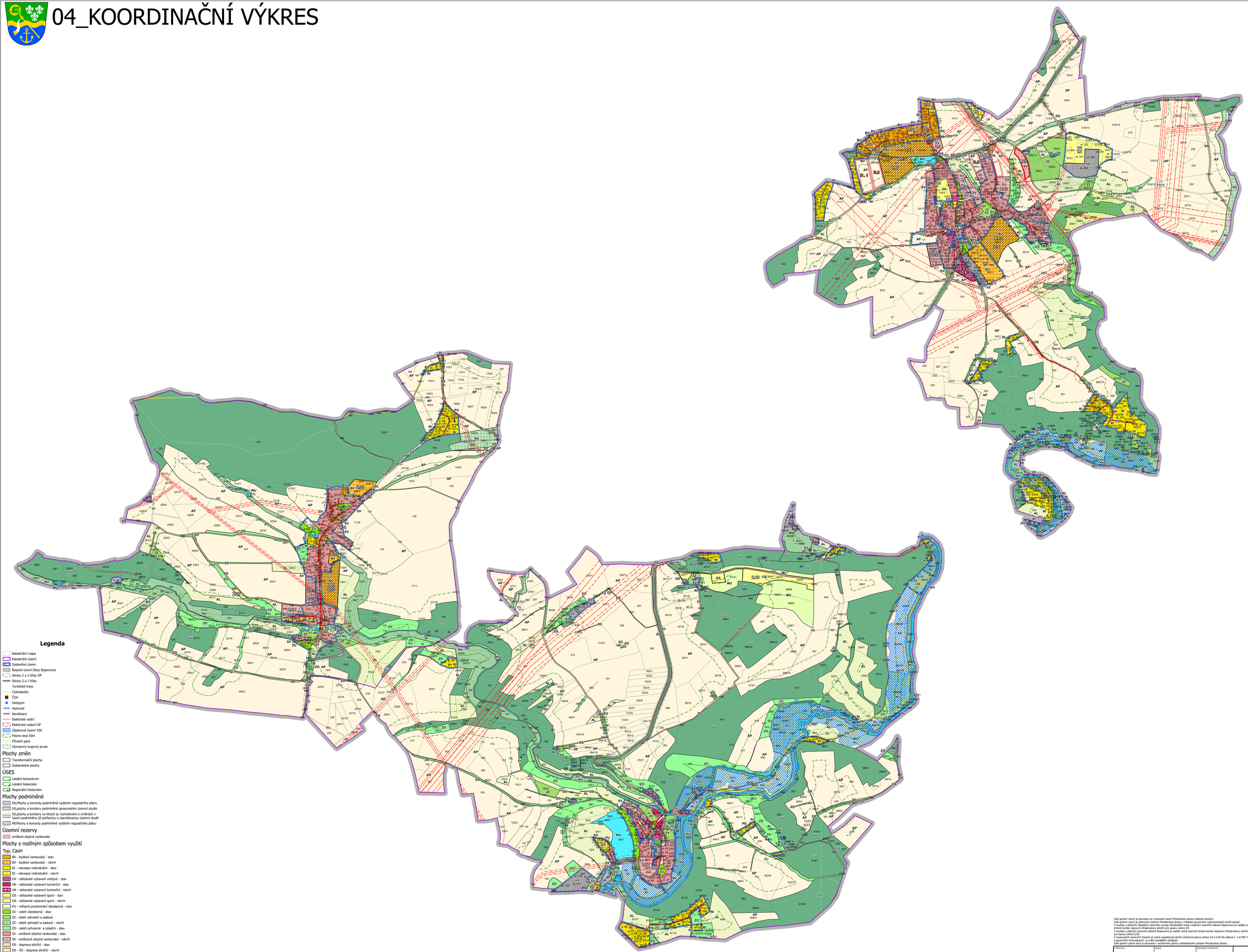

## Legenda

- Katastrální mapa
- Katastrální území
- Zastavěné území
- Řešené území Obce Bojanovice
- Silnice 2 a 3 třídy OP
- Silnice 2 a 3 třídy
- Turistické trasy
- Cyklostezky
- ČOV
- Vodojem
- Vodovod
- Kanalizace
- Elektrické vedení
- Elektrické vedení OP
- Záplavové území 100
- Pásmo lesa 50m
- Přírodní park
- Významný krajinný prvek

### Plochy změn

- Transformační plocha
- Zastavitelná plocha

### ÚSES

- Lokální biocentrum
- Lokální biokoridor
- Regionální biokoridor

### Plochy podmíněné

- RU,Plochy a koriordy podmíněné vydáním regulačního plánu
- US,plochy a koridory podmíněné zpracováním územní studie
- US,plochy a koridory ve kterých je rozhodování o změnách v území podmíněno již pořízenou a zaevidovanou územní studií
- RP,Plochy a koriordy podmíněné vydáním regulačního plánu

### Územní rezervy

- smíšené obytné venkovské

### Plochy s rozílným způsobem využití

Typ, CasH

- BV - bydlení venkovské - stav
- BV - bydlení venkovské - návrh
- RI - rekreace individuální - stav
- RI - rekreace individuální - návrh
- OV - občasnké vybavení veřejné - stav
- OK - občanské vybavení komerční - stav
- OK - občanské vybavení komerční - návrh
- OS - občasnké vybavení sport - stav
- OS - občasnké vybavení sport - návrh
- PU - veřejná prostranství všeobecná - stav
- ZU - zeleň všeobecná - stav
- ZZ - zeleň zahradní a sadová
- ZZ - zeleň zahradní a sadová - návrh
- ZO - zeleň ochranná a izolační - stav
- SV - smíšené obytné venkovské - stav
- SV - smíšené obytné venkovské - návrh
- DS - doprava silniční - stav
- DS - DS - doprava silniční - návrh
- TU - technická infrastruktura všeobecná - stav
- TU - technická infrastruktura všeobecná - návrh
- VX - výroba a skladování jiné - stav
- WU - vodní a vodohospodářské všeobecné - stav
- AP - orná půda - stav
- AL - trvalé travní porosty - stav
- LU - lesní všeobecná - stav
- NU - přírodní všeobecné - stav
- NU - přírodní všeobecné - návrh
- MU - smíšené krajinné všeobecné- stav

Celé správní území je situováno ve vymezené území Ministerstva obrany (letecký koridor).
Celé správní území je zájmovým územím Ministerstva obrany z hlediska povolování vyjmenovaných druhů staveb.
V souladu s platným Zásadami územního rozvoje Jihočeského kraje a platným územním plánem Bojanovice je nadále nutné územně chránit koridor dopravní infrastruktury silniční pro úpravu silnice I/4.
V souladu s platným územním plánem Bojanovice je nadále nutné územně chránit koridor dopravní infrastruktury silniční pro úpravu silnice I/20.
V navazujících správních řízeních je nutné respektovat silniční ochranné pásmo silnice I/4 a I/20 dle zákona č. 13/1997 Sb., o pozemních komunikacích, ve znění pozdějších předpisů.
Celé správní území obce je situováno v ochranném pásmu radiolokačního zařízení Ministerstva obrany.

| PROJEKTIVA: | ANSILE: | ZODPOVĚDNÝ PROJEKTANT: | |
|---|---|---|---|
| **Atelier T - plan, s.r.o.**<br>Lidická 21, 110 00 Praha 1 – Nové Město<br>CZ: 26657<br>DC: 02946724<br>EX: vpisy<br>http://t-plan.cz | Karolina Helanová | Ing. arch. Karel Beránek | ATELIER T-plan s.r.o. |

| PŘÍSTAVEK: | ZAKÁZKA: | TÍLEJ ZAKÁZKY: | |
|---|---|---|---|
| Obec Bojanovice, Bojanovice 12, 252 06 Davle | | 30/2024 | |
| | | ZÁPIS: pro vydání | |
| | | DATUM: 1:5 000 | DATUM: 31.1. 2025 |
| | | TÍLEJ PŘÍSTAVEK: | TÍLEJ ZAKÁZKY: |

Ing. arch. Radek Boček

Digitálně podepsal Ing. arch. Radek Boček
Datum: 2026.04.22 08:02:59 +02'00'

**ZMĚNA Č. 2 ÚZEMNÍHO PLÁNU BOJANOVICE**
**04_KOORDINAČNÍ VÝKRES**