ÚZEMNÍ PLÁN
BOJANOVIC
k. ú. Malá Lečice, Senešnice

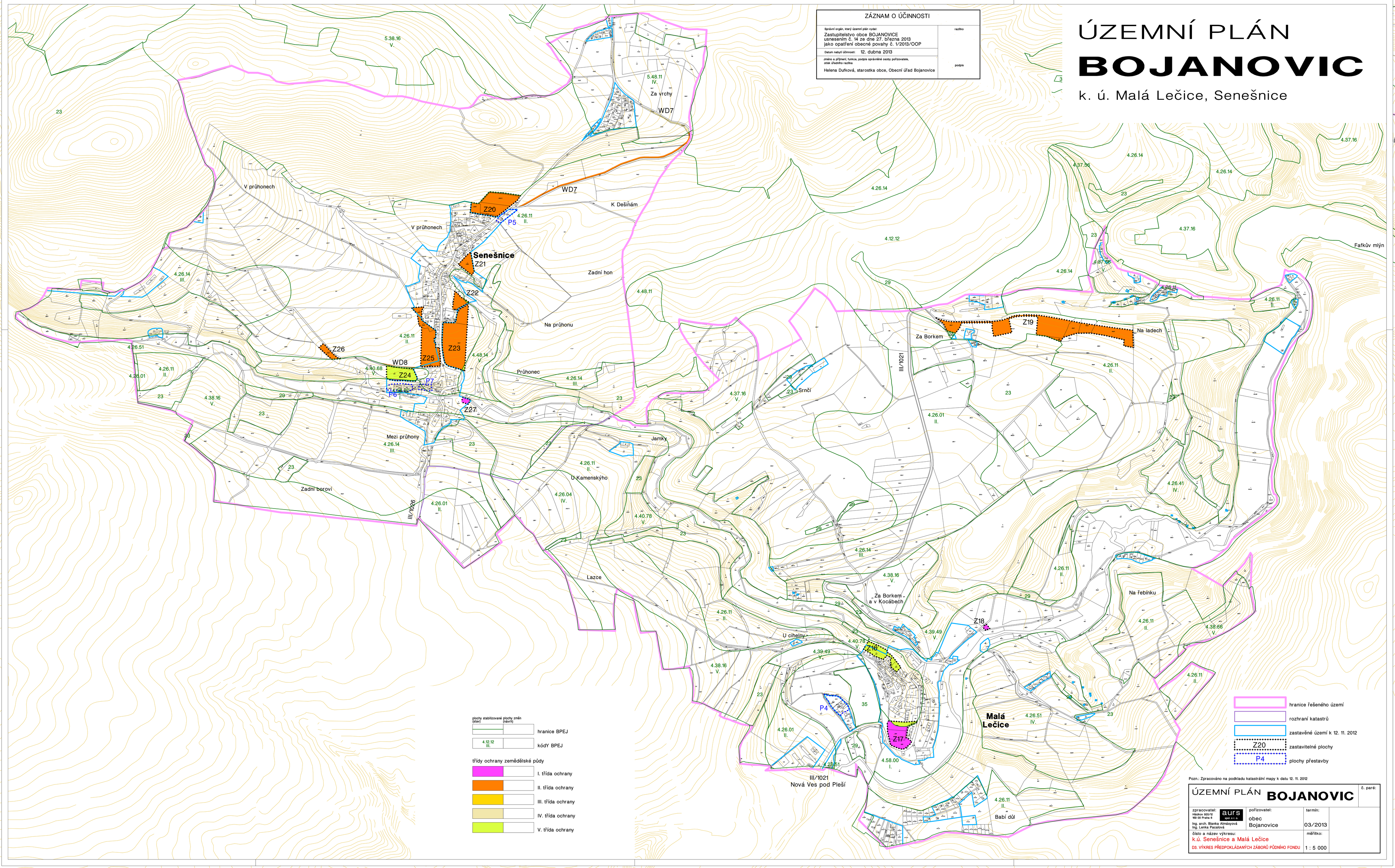

ZÁZNAM O ÚČINNOSTI	
Správní orgán, který územní plán vydal: Zastupitelstvo obce BOJANOVICE usnesením č. 14 ze dne 27. března 2013 jako opatření obecné povahy č. 1/2013/OOP	razítko
Datum nabytí účinnosti: 12. dubna 2013	
Jméno a příjmení, funkce, podpis oprávněné osoby pořizovatele, otisk úředního razítka: Helena Dufková, starostka obce, Obecní úřad Bojanovice	podpis

plochy stabilizované (stav) | plochy změn (návrh)

- hranice BPEJ
- 4.12.12 III. — kódY BPEJ

třídy ochrany zemědělské půdy

- I. třída ochrany
- II. třída ochrany
- III. třída ochrany
- IV. třída ochrany
- V. třída ochrany

- hranice řešeného území
- rozhraní katastrů
- zastavěné území k 12. 11. 2012
- Z20 — zastavitelné plochy
- P4 — plochy přestavby

Pozn.: Zpracováno na podkladu katastrální mapy k datu 12. 11. 2012

ÚZEMNÍ PLÁN BOJANOVIC		č. paré:
zpracovatel: Hládkov 920/12 169 00 Praha 6 — aurs spol. s r. o. — Ing. arch. Blanka Almásyová, Ing. Lenka Pacalová	pořizovatel: obec Bojanovice	termín: 03/2013
číslo a název výkresu: k.ú. Senešnice a Malá Lečice — D3. VÝKRES PŘEDPOKLÁDANÝCH ZÁBORŮ PŮDNÍHO FONDU		měřítko: 1 : 5 000